

Gary Baseman (1960, Los Angeles)

Artista contemporâneo norte americano. Prolífico ilustrador, pintor, artista performativo, animador e designer de brinquedos.

Formou-se na Universidade da Califórnia, Los Angeles ( UCLA ) em 1982. É conhecido como um dos expoentes do movimento artístico SURREALISMO POP (ou movimento lowbrow – movimento underground com origens no universo da banda desenha alternativa, da música punk e diversos ramos da contracultura e subcultura californiana).

As suas obras destacam-se pelo uso de personagens exageradamente desproporcionadas, normalmente em situações estranhas e pelo vívido uso da cor; combina motivos vintage pré e pós grande guerra e figuras ou referências mitológicas de diferentes culturas. Notam-se influências da obra de Hieronymus Bosch e da cultura / arte pop japonesa.

Baseman é o criador e produtor executivo da premiada série de desenhos animados, Teacher's Pet ( ABC / Disney ).

A obra de Baseman faz parte de coleções permanentes da National Portrait Gallery em Washington DC e do Museu de Arte Moderna de Roma.

É convidado para frequentemente ilustrar páginas de revistas de reconhecido prestígio ( Esquire, Forbes, GQ, The New Yorker, Time, Reader's Digest, Rolling Stone e The New York Times ).

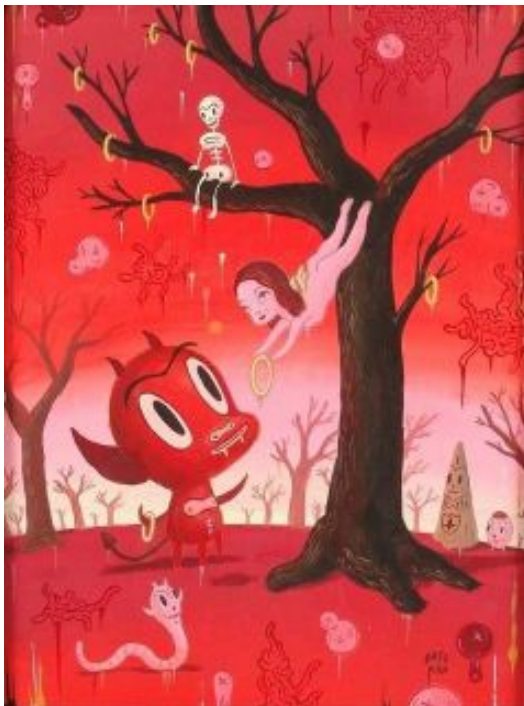

um ARTISTA por mês . agrupamento de escolas clara de resende

13.14



